KIWI

LES ORIGINES D'OCCULTIS

N. 300
MENSUEL
10 Avril 1980
3.00 Fr.
SUISSE : 1,70 F.S.
MAROC : 3,00 D.H.

COMMENT
CORNELIUS
POMPETTE-DELAGOUTTE
DEVINT OCCULTIS

M 2009-300-3,00 F

KIWI

LES ORIGINES D'OCCULTIS

BOURGOGNE

N. 300
MENSUEL
10 Avril 1980
3.00 Fr.
SUISSE : 1,70 F.S.
MAROC : 3,00 D.H.

COMMENT CORNELIUS POMPETTE-DELAGOUTTE DEVINT OCCULTIS

M 2009-300-3,00 F

Çelik Blek

TEKSAS

BOURGOGNE

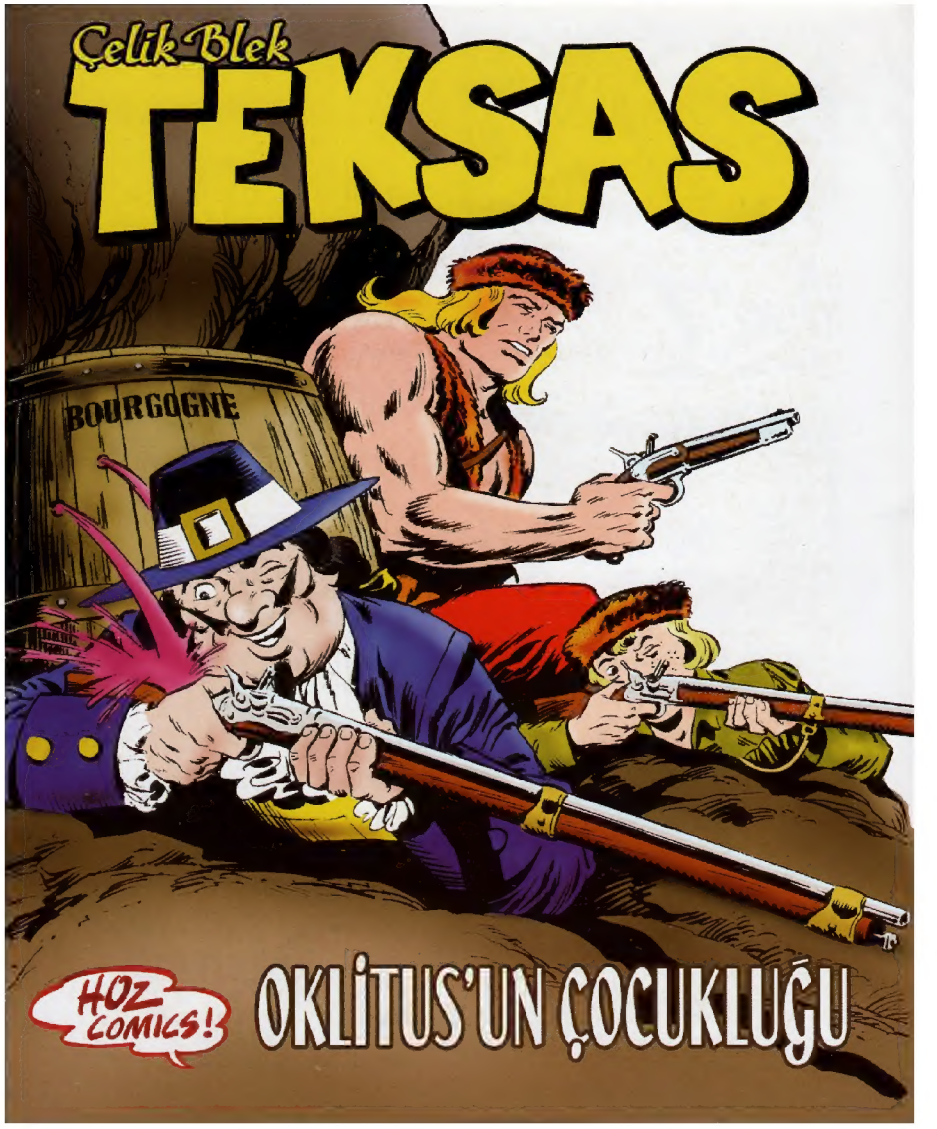

HOZ COMICS!

OKLİTUS'UN ÇOCUKLUĞU

Oklitus'un Çocukluğu
"Les Origines D'Occultis"
Kiwi 300
Nisan 1980
Yazan: Marcell NAVARRO
Çizen: Jean-Yves MITTON
Kapak Renk: Haşim OZ
Çeviri: Tunca VARIŞ

... Sinon vous ratez
le reportage exclusif
des **Editions Lug :**
la retransmission
en couleurs
du sacre de
Rasmus Ier,
parue dès mars
dans **SPECIAL**
ZEMBLA 64 !

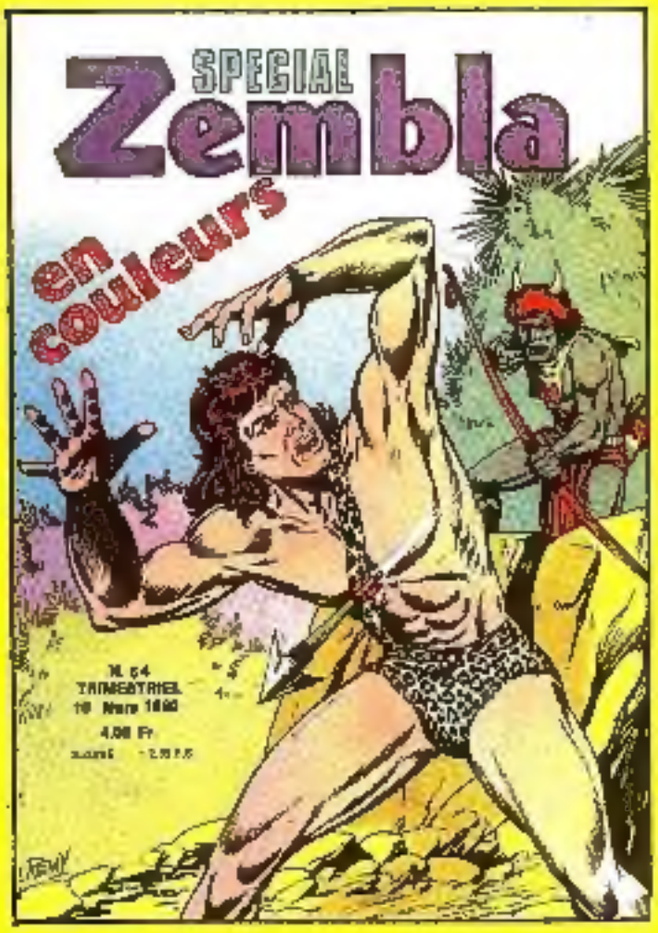

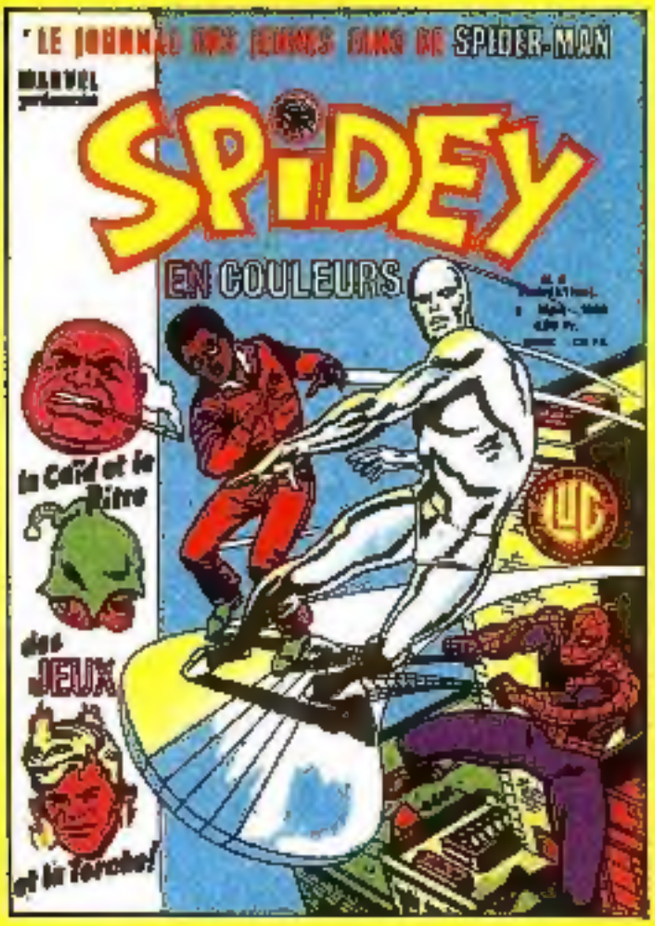

SPIDEY n° 6
a également
attendu ses
jeunes fans !
Ils y retrouveront
le SURFER D'ARGENT,
La Torche humaine,
le Pitre, le Caïd !
Une distribution
à faire rêver !

Comité de direction : Marcel Navarro, directeur de la publication : Claude Vistel, rédactrice en chef : Geneviève Coulomb, membre. Editions L.U.G., 6, rue Emile-Zola, 69002 LYON. Loi n° 49 956 du 16 juillet 1949 sur les publications destinées à la jeunesse. Dépôt légal C 331, 10 avril 1980. Imp. Riccobono - B.P. 74 Draguignan – N.M.P.P. N° Commission P.P.A.P. : 51076. Exonérée de T.V.A.